東成瀬図書館だより

2021. 12月号 No.77　発行　東成瀬公民館図書室

〒019-0801
秋田県雄勝郡東成瀬村田子内字上野8-1
TEL 0182-38-8711　FAX 0182-38-8712
E-MAIL　narusejidoukan@carol.ocn.ne.jp

☆令和４年１月の特集＆新着案内☆

＜一般書＞

☆「　歴史小説・時代小説特集　」

日本中世史最大の謎!鎌倉１３人衆の真実	本郷　和人
曲亭の家	西條　奈加
秋霜	葉室　麟
夜が明ける	西　加奈子
海をあげる	上間　陽子
作家と酒	平凡社編集部
還暦からの上機嫌な人生	保坂　隆
メロンと寸劇	向田　邦子
大根、白菜、大量消費!	オレンジページ

＜児童書＞

☆「むかしばなしの世界へようこそ」

さるじぞう	大黒　みほ
ねむりひめ	グリム
子どもテツガク	小川　仁志
たんけん!どうぶつの国	イソビ研究所
カケ・マケちゃんとかたづけエルフ	リナ・ジュタウテ
恐怖!おばけやしきめいろブック	やまおか　ゆか
おにぎりをつくる	高山　なおみ
ねこのジョン	なかえ　よしを

◇今月のオススメの一冊◇

『修羅の都』

伊東　潤／著



武士の世をつくる！すべてを犠牲にして進む、頼朝と政子。肉親との断絶、権力者の孤独。その時、頼朝に何が起こったのか―？『吾妻鏡』空白の四年間に迫る圧巻のラスト！感動長編。

『やまんばのにしき』

松谷　みよ子／作

「ちょうふくやまのやまんばが、こどもをうんだで、もちもってこう」
村じゅう集まって大騒ぎで餅をついたが、届ける者がいない。ひとりやまんばのもとへ向かうことになったばあさまの知恵と勇気が村に幸せを運んでくる…。秋田に伝わる伝説をもとに描いた絵本。

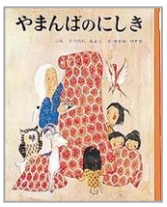

＊この他にも多数取り寄せております。　電話で予約できますのでお尋ねください。

☆図書室利用案内☆

１月の休館日

12/29～1/3（年末年始休館）　10日（祝）
16日（日）　30日（日）

★休館日の本の返却はブックポストへお願いします★

開館時間	午前９時３０分～午後５時３０分
休館日	・第１日曜日　・第３日曜日 ・第５日曜日　・祝祭日 ・年末年始
図書の貸出	１０冊まで
視聴覚資料	３点まで（ＤＶＤ・ＣＤ・ビデオ）
貸出期間	３週間



お知らせ

～年末年始の休館日のご案内～

12/29(水)～1/3(月)

この期間の図書の返却は、児童館入口のブックポストへお願い致します。

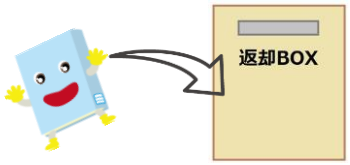

クリスマスおはなし会の様子

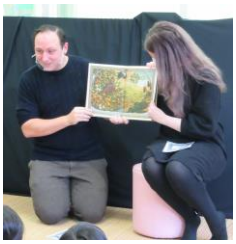

この日はベン先生とスージー先生が一緒に素敵なクリスマス絵本を読んでくれました。

最後はサンタさんがプレゼントを持って登場です。





―第７回―

わたしのとっておきの一冊

地域の中学生　髙橋　廉さん　からの　オススメ

「学校で習った日本史が信じられなくなる本」



歴史の謎を探る会　／　編
河出書房新社

僕がこの本をおすすめしたい理由…それは、いつも授業で習っている歴史の内容が本当に事実なのかを知ることができる本だと思ったからです。

僕が好きな歴史上の人物は武田信玄ですが、彼が死んだ本当の理由は何だったのか？江戸時代に書かれた『武徳編年集成』や『文武茶談』では、鉄砲傷の悪化が死因とされていますが、これは後世の作り話だというのが現在の定説です。しかし、実際には病気で亡くなったのが真相のようです。その病名についても〝肺結核〟という説や〝胃がん、または食道がん〟という異説もあるそうです。これについては、当時の医学でははっきり区別することは困難であったらしいですが、いずれにしても戦陣の際にガンが悪化して亡くなったと考えられると思います。

他にもいろいろな人物に関わる史実が書かれているので、読んでみると面白いと思います。

今回は、「わが村体験活動」で来館した中学生が紹介してくれた本です。



読みかたりグループ「つくしんぼ」コーナー

1月　おはなし会
1月15日(土)
午前10:30～11:00

会員のつぶやき！

会員　杉山　アオイさん

下の子も中学生になったので、もう読むこともないだろう、とちょっと前に絵本をどっさり処分した。ところが先日、次女が「あの絵本面白かったね」と小さい頃に読んだ本の話を始めた。「おさるの兄弟が木の上で洋服屋さんをする話（おさるのおおきなきのおみせ）とか、ガスガスなし・もこもこさといも（たべもの）とか、へびさん　へびさん　なにたべた（なに　たべた？も大好きだった。他にも、『みずたまのちわわ』はなんか怖かったし、オオカミが道を歩いていて卵とバターと小麦粉を拾うはなしがおいしそうだったなあ…（タイトルは？）」などなど色々出てきた。月刊の薄い本も多かったからとっておけばよかったかも。長女も「犬が主人公で、絵が白黒でちょっと不気味な本。犬が旅に出て、最後に舞台女優になる話、なんだっけ？」と。モーリス・センダックの「ふふふんへへへんぽん　もっといいことある」かな。この絵本は、私が学生時代に友達が誕生日プレゼントにくれたもの。その友達は、今は横浜で、小学校や幼稚園に絵本を読みに行っていると言っていた。その絵本はとってあるから、今度部屋の本棚に持って来よう・・・。



